

一般社団法人 青森県作業療法士会

作業療法に必要な

マネジメント の視点

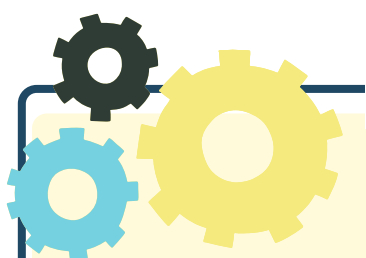

講師

石田 侑氏



医療法人芙蓉会 介護老人保健施設ニューライフ芙蓉

☑ 日時

2026年7月29日（水） 18:30～20:00

☑ 開催場所

オンライン（ZOOM）

☑ 参加費

青森県士会会員：500円 他士会員：1,000円 非会員：5,000円

☑ 申し込み

参加をご希望の方は右のQRコードから
申し込み下さい。



お問合せ

青森県作業療法士会 教育部



aot.kyoiku@gmail.com

2026 年度 青森県作業療法士会 臨床研修会

作業療法に必要なマネジメントの視点

目 的 : 作業療法に必要なマネジメントについて、基礎的な知識と実践的視点を学ぶ。

開 催 日 時 : 2026 年 7 月 29 日 (水) 18:30~20:00 (受付 18:20 から)

※申込、受講費の支払い期日は「開催の 3 日前」です。

対 象 : 主に青森県作業療法士会会員の 5 年未満の方 ※5 年目以上の方も是非、ご参加ください。

受 講 費 : 青森県士会員 500 円、他士会員 1,000 円、非会員 5,000 円

講 師 : 石田 侑 氏 (介護老人保健施設ニューライフ芙蓉)

場 所 : オンライン (ZOOM ミーティング)

※日本作業療法士協会 基礎研修ポイントを付与します。

※生涯学修制度 実地経験としてカウント可能 (2025 年 4 月 1 日以降の協会員に対応)。

申し込み、受講費の支払いについて

- イベント参加 WEB 受付システム「イベントペイ」にて行います。下記の URL または QR コードより申し込み、受講費の支払い手続きを進めて下さい。
- 申し込みで記入したメールアドレスに自動返信メールが届きますので、受信設定などは必ず解除しておいてください。
- 受講費の支払い方法は「クレジットカード決済」「コンビニ決済」「ペイジー決済 (簡単銀行振込)」のいずれかで可能です。
- システム手数料 (275 円) については、各自でご負担いただきますのでご了承下さい。
- いかなる理由でも返金は致しかねますのでご了承下さい。
- 登録されたメールアドレス宛に研修会 Zoom 情報をお送りしますが、研修会前日でも届いていない場合はお手数ですが、問い合わせ先までご連絡ください。

【申し込みはコチラから】 ※申込、受講費の支払い期日は「開催の 3 日前」です。

https://eventpay.jp/event_info?shop_code=1539216197455327&EventCode=C438259280



【問い合わせ先】

青森県作業療法士会 教育部

メールアドレス : aot.kyoiku@gmail.com